



TERACTION

DEPARTEMENT DE LA HAUTE-SAVOIE

COMMUNE DE CORDON

Lieu-dit : PORNAY DU MILIEU

Section : B - feuille n° 10



ORDRE DES
GEOMETRES-EXPERTS

3 - PLAN DU PERIMETRE DE LA DUP

ECHELLE : 1/200

COORDONNEES : PROJECTION C.C. 46
(Détermination par GPS : réseau TERIA)

Maître d'ouvrage : Commune de CORDON

**Régularisation foncière de la route
du PORNAY - CHARBONNIERE**

LEGENDE :

- Périètre de la D.U.P.
----- Bord de goudron

Vu pour être annexé à mon arrêté du
Le Préfet,

11 OCT. 2022

Pour le Préfet
Le Secrétaire Général

Thomas FAUCONNIER

Ce plan n'a pas pour objet d'indiquer de façon exhaustive les servitudes qui pourraient grever les propriétés.

DRESSE LE : 10 Novembre 2020 - MODIFIE LE : 26 Avril 2021

N/Réf. : 00.159 - R4

S.C.P. " Bernard GUERPILLON - Damien SOUVIGNET " - Géomètres-Experts
33, Allée Galilée - B.P. 126 - 74704 SALLANCHES Cédex - Téléphone : 04.50.58.42.11
scp.guerpillon@gmail.com - scp.souvignet@gmail.com

X=1979040

X=1979060

X=1979080

X=1979100

X=1979120

Y=5197120

Y=5197120

Y=5197100

Y=5197100

Y=5197080

Y=5197080

X=1979040

X=1979060

X=1979080

X=1979100

X=1979120

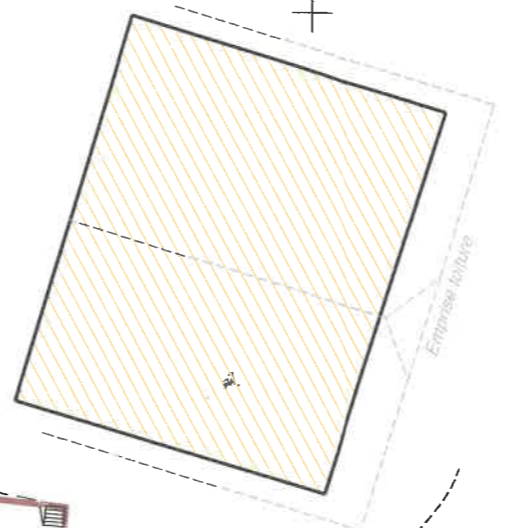
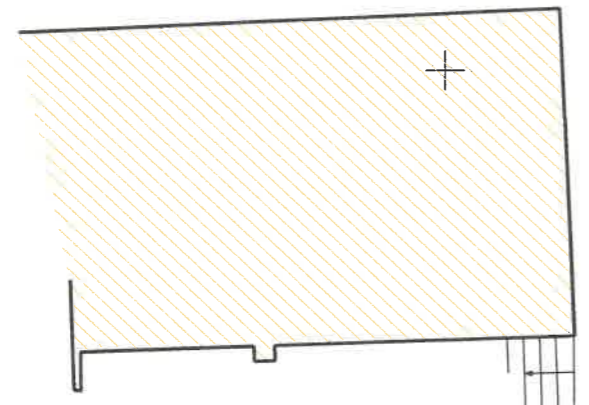

Route du Pornay

Accès existant goudronné

Accès existant gravillonné

Mur de soutènement

Plate-forme remblais

Cof. élec.

T.H.

Bord goudron

Bas de talus

Bord goudron

Y=5197100

Haut de talus

Haut de talus

Haut de talus

Haut de talus

Haut de talus

Haut de talus

Haut de talus

Emprise toiture